

6.11.1. gr. byggingarreglugerðar, nr.112/2012, síðari breytingar reglugerðar nr. 1173/2012, 350/2013, 280/2014, 360/2016, 666/2016, 722/2017, 669/2018, 1278/2018 og 977/2020  
Lög um mannvirki, nr. 160/2010

## Frístundahús

Í grein 6.11.1 í byggingarreglugerð segir:

„Almennar hollustuháttakröfur íbúða gilda um frístundahús. Rýmiskröfur íbúða gilda ekki um frístundahús.

Um öflun vatns, hreinlæti og rotþrær við frístundahús fer eftir ákvæðum laga um hollustu-hætti og mengunarvarnir og laga um fráveitur. Hreinlætisaðstaða skal vera í samræmi við fyrirhugaða notkun, að lágmarki fullbúin snyrting ásamt baðaðstöðu.

Frístundahús skulu einangruð skv. ákvæðum 13. hluta þessarar reglugerðar.

Þar sem frístundahús eru til útleigu í atvinnuskyni eða á vegum félagasamtaka, s.s. stéttar-félaga, skal að minnsta kosti eitt frístundahús af hverjum tíu sem eru í eigu sama aðila, þó aldrei færri en eitt, vera hannað á grundvelli algildrar hönnunar.

Frístundahús sem hönnuð eru á grundvelli algildrar hönnunar skulu að lágmarki uppfylla eftirfarandi kröfur:

- a. Aðkomuleiðir skulu uppfylla ákvæði 6.2. kafla.
- b. Hindrunarlaust umferðarmál allra dyra skal vera minnst 0,80 m breitt og hæð minnst 2,00 m.
- c. Þröskuldar skulu ekki vera hærrí en 25 mm.
- d. Baðherbergi skal uppfylla kröfur um aðgengi fyrir hreyfihamlaða.
- e. Baðherbergishurð skal opnast út eða vera rennihurð.
- f. Í einu herbergi, stofu, baðherbergi og í eldhúsi skal vera hindrunarlaust athafnarými, a.m.k. 1,50 m að þvermáli eða 1,30 m x 1,80 m.
- g. Staðsetning búnaðar og tækja í baðherbergjum skal vera skv. leiðbeiningum Mann-virkjastofnunar.
- h. Baðaðstaða skal vera þrepa- og þröskuldalaus.
- i. Umferðarleiðir skulu henta hreyfihömluðum.

Húsnæðis- og mannvirkjastofnun skal gefa út leiðbeiningar um framkvæmd þessarar greinar.“

## Leiðbeiningar

- 1** 1. mgr.: Ákvæði um að rýmiskröfur íbúða gildi ekki um frístundahús nær einnig til lofthæðar (það er ákvæði um lofthæðir teljast ákvæði um rýmiskröfur). Það má því leyfa lægri lofthæð en 2,5 m í frístundahúsum. Hollustu- og öryggiskröfur þurfa hins vegar að vera uppfylltar.

Sjá einnig 10.1 kafla Almennar hollustukröfur til mannvirkja.

- 2** 3. mgr.: Fyrir frístundahús sem ekki eru upphituð eru ekki gerðar kröfur til einangrunar. Fyrir frístundahús sem eru upphituð skal fara eftir ákvæðum 13. hluta til dæmis töflum 13.01 og 13.02 í 13.2.2 gr. Möguleiki er á að fá kröfum slakað um einangrun ef lofthiti hússins er á bilinu 10-18°C. Þá er átt við upphitun allt að 18°C meðan frístundahúsið er í notkun, en ekki meðaltal ársins, sé hús til dæmis aðeins notað að sumri til.

Samkvæmt 4.3.9 gr. kemur fram að gera þarf grein fyrir þáttum eins og einangrun, reiknuðu einangrunargildi hvers byggingarluta, heildarleiðnitap og heildarorkuþörf mannvirkja, lagnaleiðum, upphitun og loftræsingu. Í byggingarlýsingu ber því að upplýsa um einangrun mannvirkis og upphitun þess. Sé mannvirki ekki upphitað verður að gera grein fyrir því í byggingarlýsingu að svo sé.

- 3** a-liður 5. mgr.: Sjá leiðbeiningar Húsnæðis- og mannvirkjastofnunar (HMS) nr. 6.2.2 Aðkomuleiðir og umferðarsvæði innan lóðar, 6.2.3 Algild hönnun aðkomu að byggingu og 6.2.4 Bílastæði hreyfihamlaðra.

- 4** b-liður 5. mgr.: Sjá mynd 1 og 2, einnig leiðbeiningar HMS nr. 6.4.2 Inngangsdyr/ útidyr og svala-/ garðdyr og leiðbeiningu nr. 6.4.3 Dyr innanhúss.

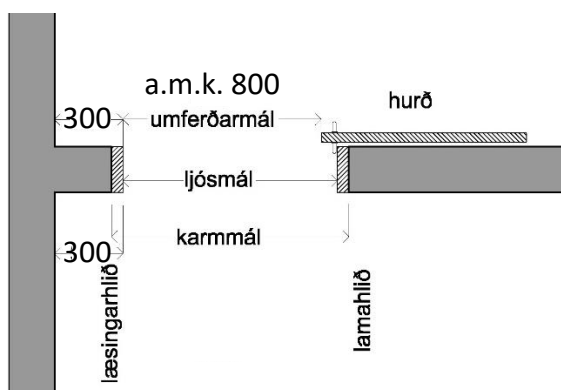

Mynd 1. Hindrunarlaust umferðarmál rennihurðar frístundahúsa sem hönnuð eru á grundvelli algildrar hönnunar. Öll mál í mm

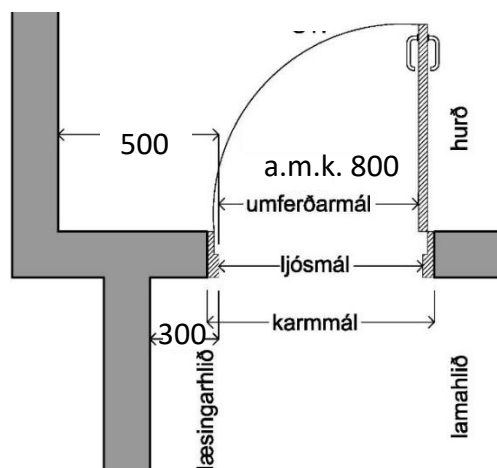

Mynd 2. Hindrunarlaust umferðarmál dyra frístundahúsa sem hönnuð eru á grundvelli algildrar hönnunar.

- 5 d-liður 5. mgr. 6.11.1:** Snyrtingar frístundahúsa sem hönnuð eru á grundvelli algildrar hönnunar skulu uppfylla 6.8.3 gr. byggingarreglugerðar, sbr. 1. mgr. 6.8.1 gr. Sjá leiðbeiningar HMS nr. 6.8.3 Algild hönnun snyrtinga og baðherbergja.

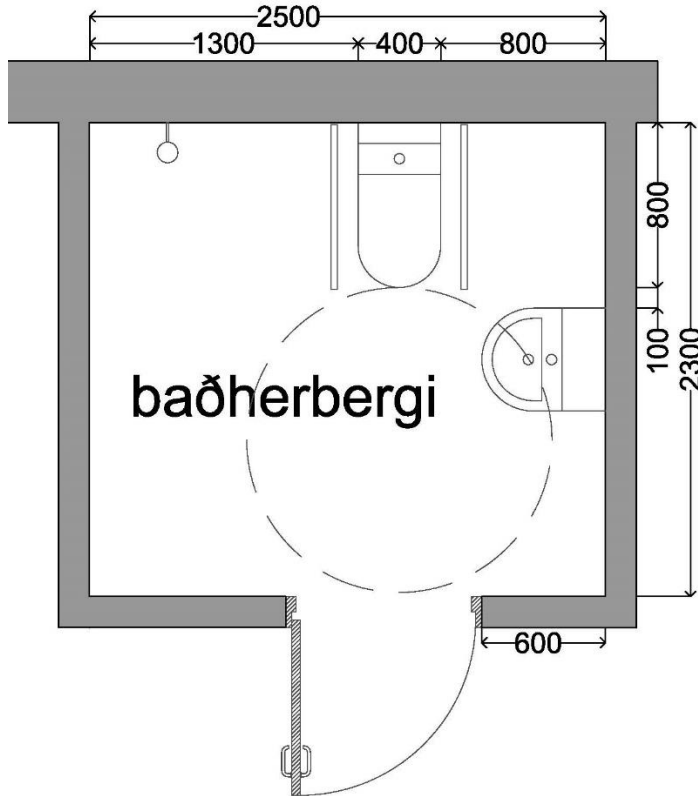

Mynd 3. Dæmi um baðherbergi hannað á grundvelli algildrar hönnunar og innréttað fyrir fólk með hreyfihömlun. Öll mál í mm

- 6 e-liður 5. mgr.:** Sjá mynd 1 og 2.
- 7 f-lið 5. mgr.:** Í frístundahúsum er heimilt að nota 1,5 m þvermál eða 1,30 m x 1,80 m á hindrunarlaus athafnarými og snúningsfleti fyrir hjólastóla í stað 1,8 m þvermál sem gildir í öllum öðrum mannvirkjum fyrir utan íbúðarhúsnæði.
- 8 g-liður 5. mgr.:** Sjá leiðbeiningar HMS nr. 6.7.1 Almennar kröfur til íbúða, 6.7.3 Íbúðir hannaðar á grundvelli algildrar hönnunar og 6.8.3 Algild hönnun snyrtinga og baðherbergja. Sjá einnig dæmi á myndum 4-6 í 6.11.1 gr.

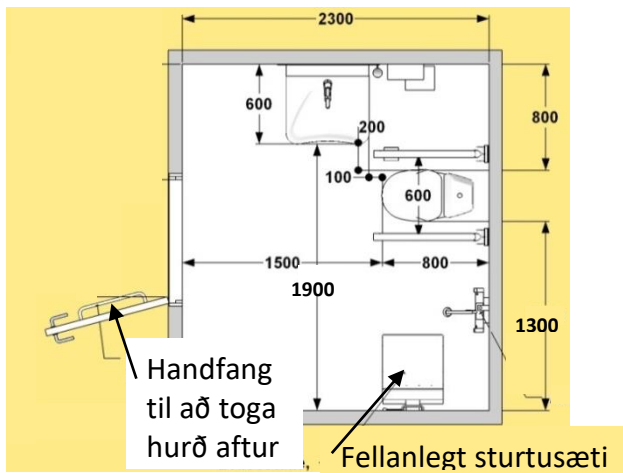

Mynd 4. Dæmi um baðherbergi hannað á grunvelli algildrar hönnunar og innréttað fyrir hreyfihamlaða. Öll mál í mm

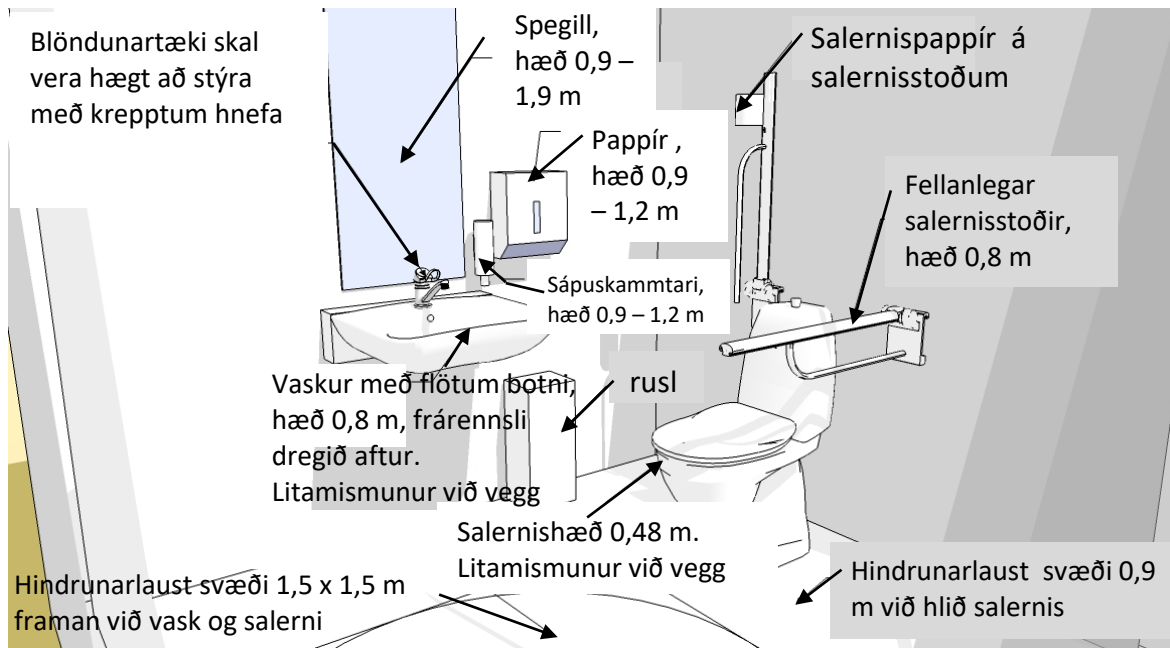

Mynd 5. Dæmi um staðsetningu búnaðar og tækja í baðherbergjum sem innréttað eru fyrir fólk með hreyfihömlun. Öll mál í metrum

Blöndunartæki ættu helst að vera í 0,8 -1,2 m hæð frá gólfi. Það er mikilvægt að þau séu auðstillanleg bæði hvað varðar hitastig og magn vatns

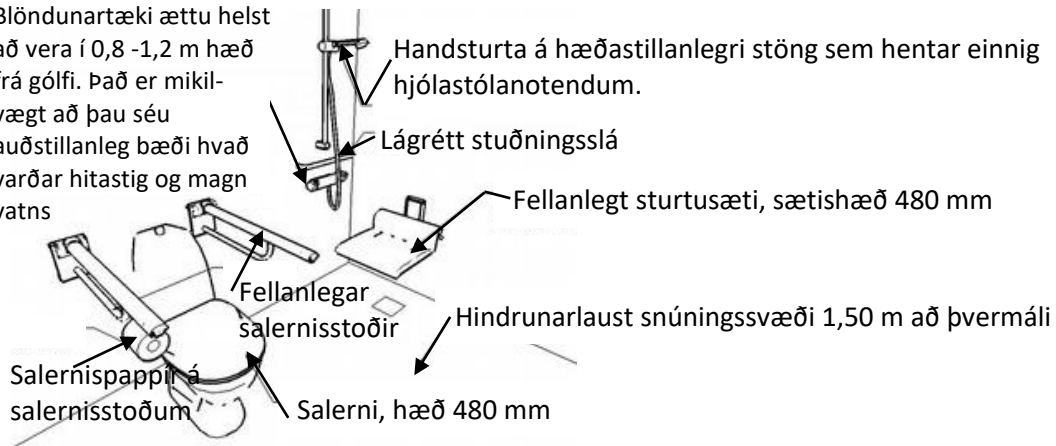

Mynd 6. Dæmi um snyrtingu með sturtusvæði innréttað fyrir fólk með hreyfihömlun

## Yfirlit yfir breytingar sem gerðar hafa verið á leiðbeiningunni:

Útgáfa	Lýsing á breytingu:	Dags.
1.0	Á ekki við	12.10.2012
2.0	2. breyting byggingarreglugerðar. Stærðir dyra m.a.	5.7.2013
3.0	3. breyting byggingarreglugerðar. Stærðir dyra m.a.	15.7.2014
3.1		14.7.2017
3.2	Texti stækkaður og úreldar tilvísanir teknar	26.6.2018
3.3	8. breyting byggingarreglugerðar. Lagfæringar	5.7.2019
3.4	Tilvísanir fjarlægðar	13.11.2019
3.5	MVS breytt í HMS	6.2.2020
3.6	9. breyting byggingarreglugerðar. Yfirlit yfir breytingar	16.11.2020